

REMI	1-6
Ragione_sociale	ASM AZIENDA SPECIALE POMIGLIANO D'ARCO
Codice_fiscale	03091371215
P.IVA	03091371215
Indirizzo_legale	VIA FIUME, 64
Comune_legale	POMIGLIANO D'ARCO
CAP_legale	80038
Provincia_legale	NA
Indirizzo_fatturazione	VIA FIUME, 64
Comune_fatturazione	POMIGLIANO D'ARCO
CAP_fatturazione	80038
Provincia_fatturazione	NA
Email_invio_fatturazione	amministrazione@pec.asmpomigliani.it;
Responsabile_amministrativo	DR.SSA MARIA DESOLINA SUPPA
Indirizzo_e-mail	m.suppa@asmpomigliano.it
Telefono	081-8841083
Fax	081-8033898
Rappresentante_legale	DR.SSA MARIA DESOLINA SUPPA

Mesi	Prelievi 2014	Prelievi 2015	Prelievi 2016
gennaio	937.138	1.074.440	964.487
febbraio	685.226	986.666	707.508
marzo	697.883	771.992	711.987
aprile	327.005	330.843	273.831
maggio	236.464	241.243	248.340
giugno	175.953	185.462	188.238
luglio	178.237	147.931	153.314
agosto	124.890	110.750	
settembre	201.859	173.525	183.800
ottobre	230.700	235.278	231.281
novembre	324.365	403.435	450.480
dicembre	844.725	932.477	972.875
Totale	4.964.445	5.594.042	5.086.141
Dettagli remi 1			
Alfa	70%		75%
Capacità giornaliera (m3/g)			52.000
Re.Mi.	34764201		
Ragione sociale	ASM AZIENDA SPECIALE POMIGLIANO D'ARCO		
Località	POMIGLIANO		
Inizio fornitura	01/10/2017		
Fine fornitura	30/09/2018		

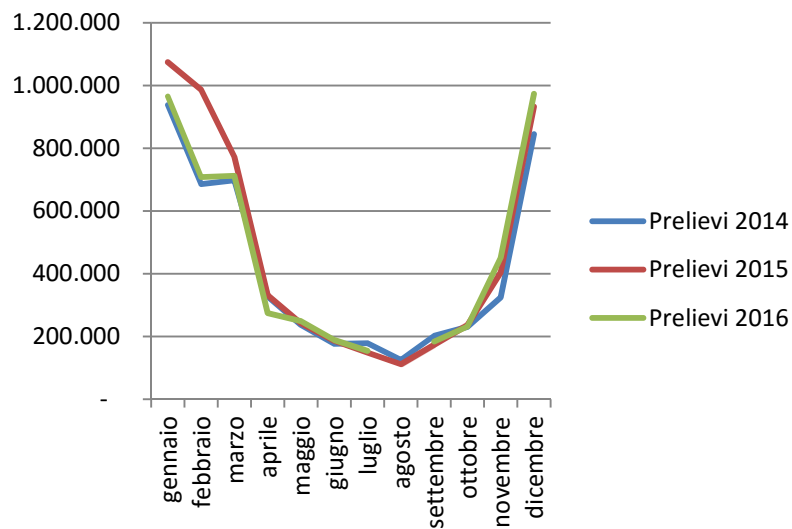

Mesi	Prelievi 2014	Prelievi 2015	Prelievi 2016
gennaio	1.395	2.329	2.760
febbraio	1.222	1.857	2.838
marzo	1.558	1.972	2.727
aprile	206	243	371
maggio	200	260	345
giugno	183	262	315
luglio	168	218	332
agosto	166	206	
settembre	174	219	369
ottobre	216	247	426
novembre	789	1.051	1.474
dicembre	1.907	2.285	3.414
Totale	8.184	11.149	15.371
Dettagli remi 2			
Alfa	84%		86%
Capacità giornaliera (m3/g)			100
Re.Mi.	34763400		
Ragione sociale	ASM AZIENDA SPECIALE POMIGLIANO D'ARCO		
Località	NAPOLI		
Inizio fornitura	01/10/2017		
Fine fornitura	30/09/2018		

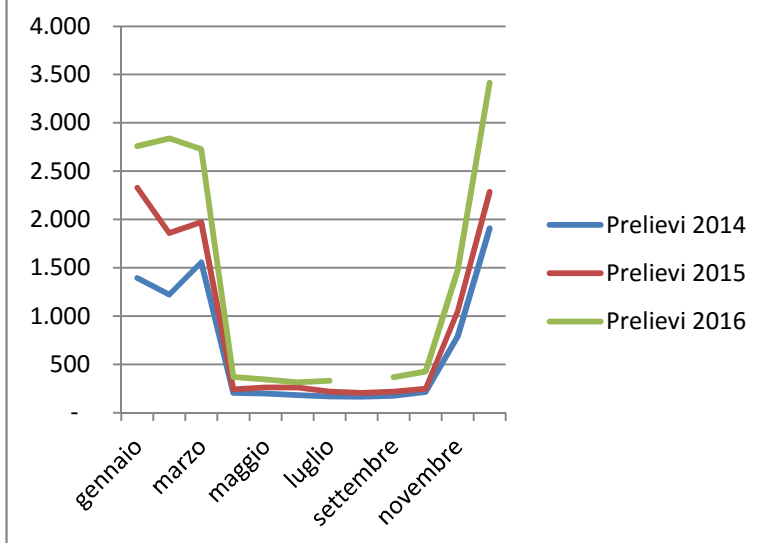

Mesi	Prelievi 2014	Prelievi 2015	Prelievi 2016
gennaio	517	566	673
febbraio	452	494	681
marzo	438	475	659
aprile	48	52	124
maggio	44	48	115
giugno	45	45	107
luglio	45	40	80
agosto	45	40	
settembre	49	45	63
ottobre	50	28	81
novembre	225	269	372
dicembre	540	517	786
Totale	2.498	2.619	3.741
Dettagli remi 3			
Alfa	87%		85%
Capacità giornaliera (m3/g)			100
Re.Mi.	34762801		
Ragione sociale	ASM AZIENDA SPECIALE POMIGLIANO D'ARCO		
Località	MARIGLIANO		
Inizio fornitura	01/10/2017		
Fine fornitura	30/09/2018		

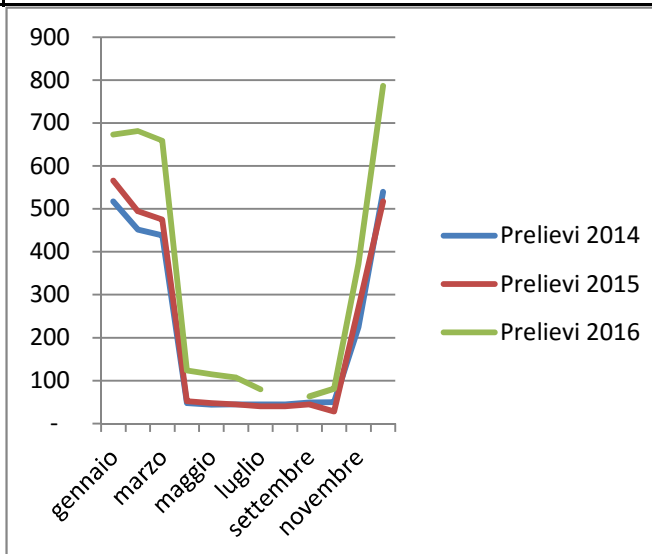

Mesi	Prelievi 2014	Prelievi 2015	Prelievi 2016
gennaio	3.110	4.870	3.803
febbraio	3.232	4.306	3.620
marzo	3.364	4.081	3.520
aprile	1.234	1.320	1.485
maggio	1.165	1.266	1.388
giugno	1.076	1.197	1.287
luglio	999	1.051	1.204
agosto	989	1.012	
settembre	1.070	1.113	1.319
ottobre	1.262	1.351	1.367
novembre	2.547	2.198	2.410
dicembre	4.270	3.430	3.854
Totale	24.318	27.195	25.257
Dettagli remi 4			
Alfa	68%		68%
Capacità giornaliera (m3/g)			162
Re.Mi.	34760800		
Ragione sociale	ASM AZIENDA SPECIALE POMIGLIANO D'ARCO		
Località	CASORIA		
Inizio fornitura	01/10/2017		
Fine fornitura	30/09/2018		

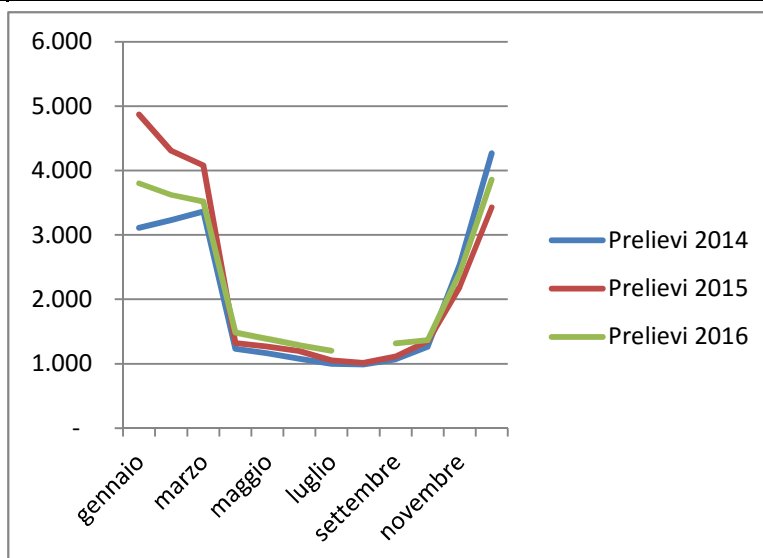

Mesi	Prelievi 2014	Prelievi 2015	Prelievi 2016
gennaio	5.413	5.373	8.000
febbraio	5.038	5.085	7.467
marzo	6.091	5.185	6.948
aprile	3.024	1.139	1.390
maggio	2.600	1.058	1.284
giugno	2.576	959	1.192
luglio	2.477	877	1.093
agosto	2.418	872	
settembre	2.812	994	1.253
ottobre	2.225	1.138	1.405
novembre	2.349	3.504	3.840
dicembre	4.672	6.872	6.944
Totale	41.695	33.056	40.816
Dettagli remi 5			
Alfa	57%		81%
Capacità giornaliera (m3/g)			300
Re.Mi.	34759500		
Ragione sociale	ASM AZIENDA SPECIALE POMIGLIANO D'ARCO		
Località	BRUSCIANO		
Inizio fornitura	01/10/2017		
Fine fornitura	30/09/2018		

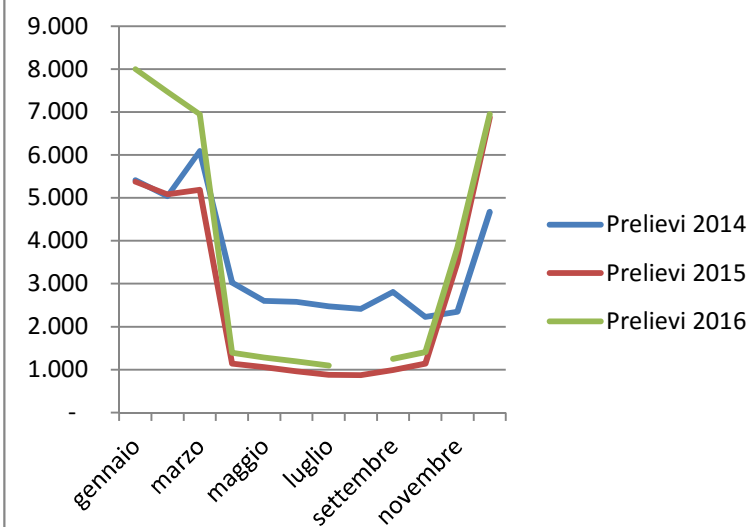

Mesi	Prelievi 2014	Prelievi 2015	Prelievi 2016
gennaio	477	2.077	2.580
febbraio	465	1.761	2.171
marzo	621	1.694	1.986
aprile	360	907	980
maggio	147	353	440
giugno	134	323	402
luglio	143	295	369
agosto	141	302	
settembre	154	332	419
ottobre	231	375	474
novembre	1.260	1.614	1.483
dicembre	1.857	2.425	2.230
Totale	5.990	12.458	13.534
Dettagli remi 6			
Alfa	78%		77%
Capacità giornaliera (m3/g)			150
Re.Mi.	34750800		
Ragione sociale	ASM AZIENDA SPECIALE POMIGLIANO D'ARCO		
Località	AIROLA		
Inizio fornitura	01/10/2017		
Fine fornitura	30/09/2018		

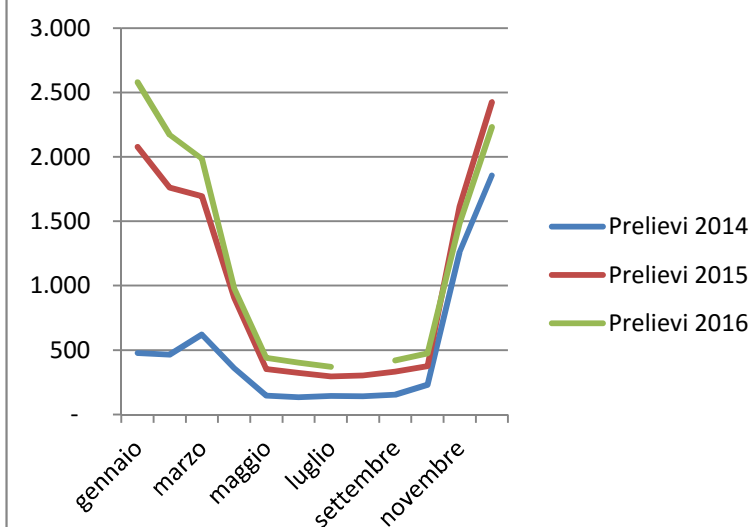

Mesi	Prelievi previsti 2017-18
ottobre	236.045
novembre	401.222
dicembre	932.027
gennaio	1.006.669
febbraio	806.696
marzo	741.060
aprile	314.854
maggio	245.587
giugno	186.585
luglio	162.958
agosto	120.916
settembre	189.856
Totale	5.344.475
Totale remi	
Alfa	73%
Capacità giornaliera (m3/g)	52.812
Re.Mi.	VARI
Ragione sociale	ASM AZIENDA SPECIALE POMIGLIANO D'ARCO

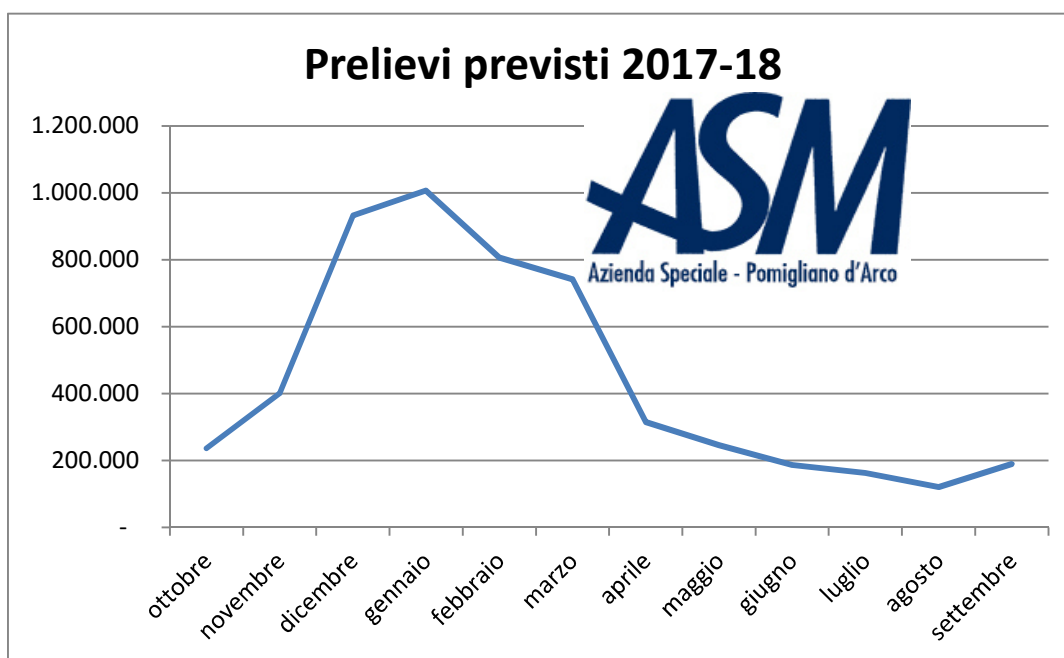

]